

# Инструкция

## 1.1 Подключение и установка ПО

Вставьте компакт-диск в ваш CD- ROM. Мастер установки запустится автоматически. Следуйте указания программы по установке драйверов и программного обеспечения. Если программа по каким-то причинам не запустилась, то запустите двойным кликом файл ехе.



Внимание: Пожалуйста не подключайте WorldCard к вашему компьютеру прежде чем установка не будет завершена. В процессе установки, компоненты программы будут установлены в Microsoft Outlook и Microsoft Outlook Express. Пожалуйста закройте Microsoft Outlook и Microsoft Outlook Express перед установкой.

## 1.2 Подключение

После установки подключите WorldCard в USB порт вашего компьютера

Внимание:

Некоторые компьютеры могут выключиться, после подключения. Это происходит из-за нехватки питания нескольких устройств USB. Чтобы избежать этой проблемы, соедините ваш WorldCard и другие устройства USB через USB Hub.

### Windows 2000

После подключения вашего устройства, появится вот такая надпись <<Digital Signature Not Found>>, пожалуйста щелкните <<Yes>>, чтобы закончить установку.



## 1.3 Подготовка к работе с WorldCard

### 1.3.1 Калибровка

После установки программного обеспечения и драйверов, ваш сканер должен быть откалиброван, чтобы гарантировать прекрасные результаты. Поместите карту калибровки в сканер. Удостоверьтесь, что карта калибровки помещена лицевой стороной вверх.

**Внимание:**

Если по каким-то причинам вы утратили карту калибровки, то можете воспользоваться обычной визитной карточкой, стандартного размера. WorldCard duet не нуждается в калибровке.

**Подсказка:**

Если результат сканирования вас не удовлетворяет, то вы можете повторно откалибровать сканер, через панель инструментов.



### 1.3.2 Запуск программы

Найдите на рабочем столе значёк WorldCard и запустите приложение, далее следуйте подсказкам программы.

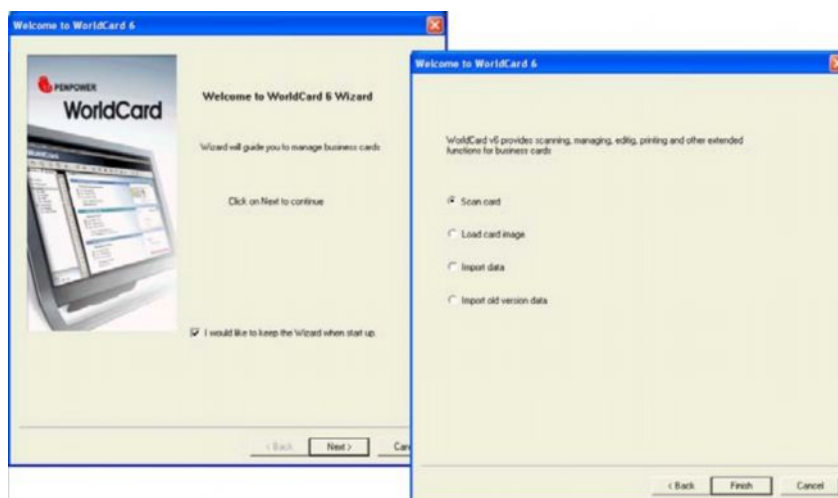

**Сканирование карт:** Вы можете отсканировать визитную карточку и добавить информацию в базу данных.

**Сканирование изображений:** Вы можете отсканировать изображение с визитной карточки (фото) и так же добавить в базу данных.

**Импорт файлов:** Вы можете импортировать образ файла в Excel, Microsoft Outlook и Microsoft Outlook Express.

**Импорт файлов:** при установке новой версии программного обеспечения вы, вы можете ипортировать старую базу в новый формат.

## II. Начало работы

### 2.1 интерфейс

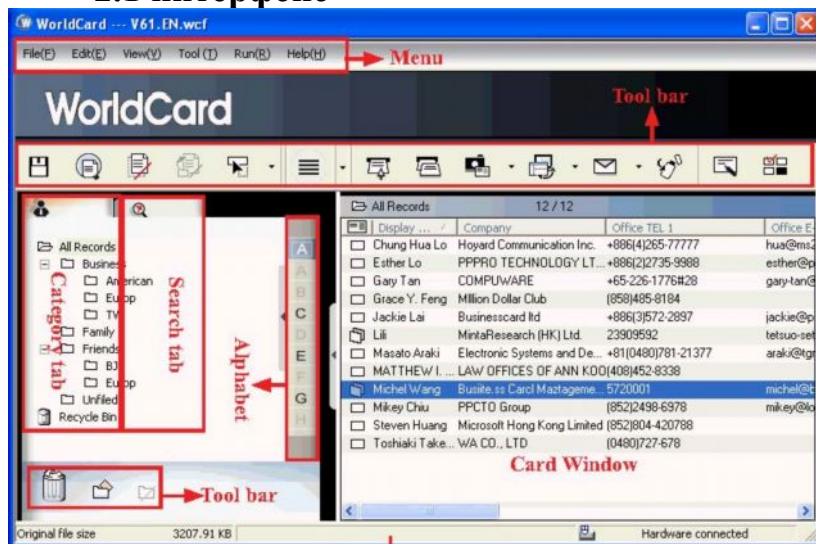

### 2.2 работа со сканером

WorldCard предоставляет несколько методов сканирования визитных карточек:

Первый: 1. Выберите **Scan/Capture** на панели инструментов



English

(1) The Scan Wizard will open.

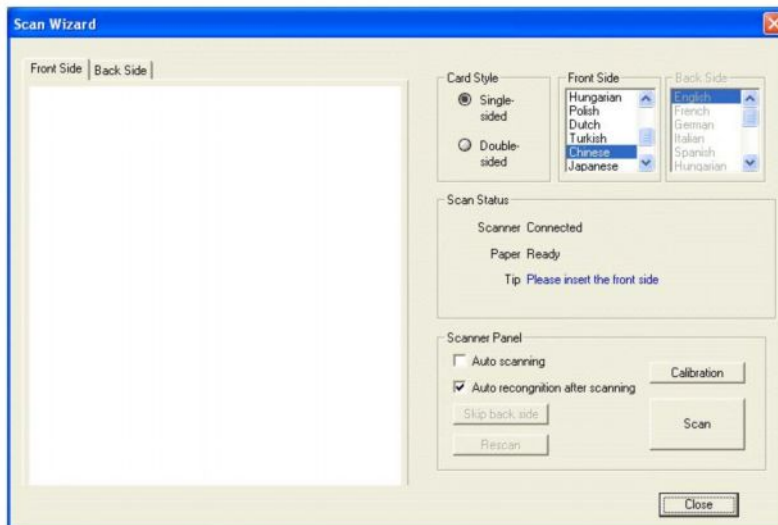

(2) Выберите односторонняя или двусторонняя визитная карточка

(3) Выберите язык визитной карточки. Если карта является двухсторонней, выберите языки для обеих сторон

(4) Вставьте визитную карточку в ваш Сканер World Card лицевой стороной вверх

(5) На панели инструментов: - выберите Авто сканирование, если вы хотите, чтобы сканер автоматически сканировал вставленную карточку

Выбрать Авто распознавание после просмотра

Нажмите кнопку сканировать

(6) закрыть приложение

- Когда вы пользуетесь WorldCard Office, вставляйте визитную карточку лицевой стороной вниз, а когда вы пользуетесь WorldCard Color, вставляйте визитную карточку лицевой стороной вверх. Второй: Вы можете запустить программу просто нажав кнопку на самом сканере.



## 2.3 Контакты:

Список контактов можно представить тремя способами: списком (List mode), изображением визитной карточки (Image mode), ярлыком (Label mode) и смешанным (Dual mode).

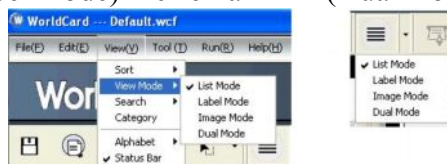

## 2.4 Редактирование:

Вы можете отредактировать информацию любой визитки. Для этого вам нужно двойным кликом открыть интересующий вас контакт.

Окно редактирования состоит из трех окон: **Card Information** (окно куда попадает информация с визитной карточки) **Personal Information** (туда обычно вписывается информация о контакте не отображенная на визитке, например ник или дата рождения и т.д.) **Notes** (туда обычно вписывается информация о фирме, какого рода деятельность и т.д.)

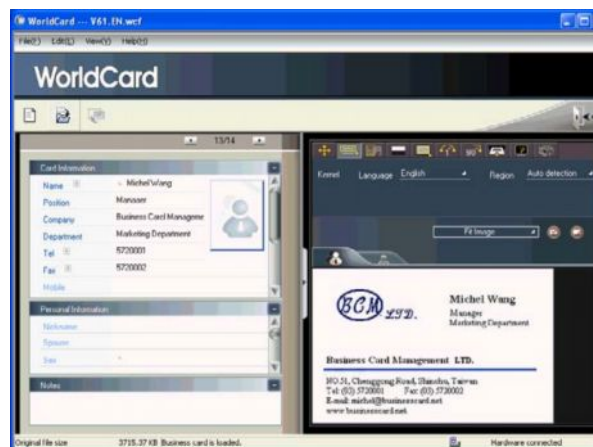

## 2.5 Экспорт \ Импорт информации

WorldCard позволяет вам импортировать или экспортировать информацию в другие приложения.

**Экспорт:** Что бы экспортировать информацию в Lotus Notes, Outlook, Outlook Express, Pocket PC, Palm Desktop, CSV, Jpg file, Access, Excel, Text, Vcard, вам необходимо на панели инструментов выбрать кнопку **File\Export**

**Импорт:** Что бы импортировать информацию в Lotus Notes, Outlook, Outlook Express, Pocket PC, Palm Desktop, CSV, Jpg file, Access, Excel, Text, Vcard, вам необходимо на панели инструментов выбрать кнопку **File\Import**

Вы так же можете синхронизировать файлы с программами: Lotus Notes, Outlook, Outlook Express, Pocket PC, Palm Desktop, для этого вам необходимо выбрать на панели инструментов выбрать кнопку **File\Sync**.